

賃料	¥64,000	種別	賃貸アパート
----	---------	----	--------

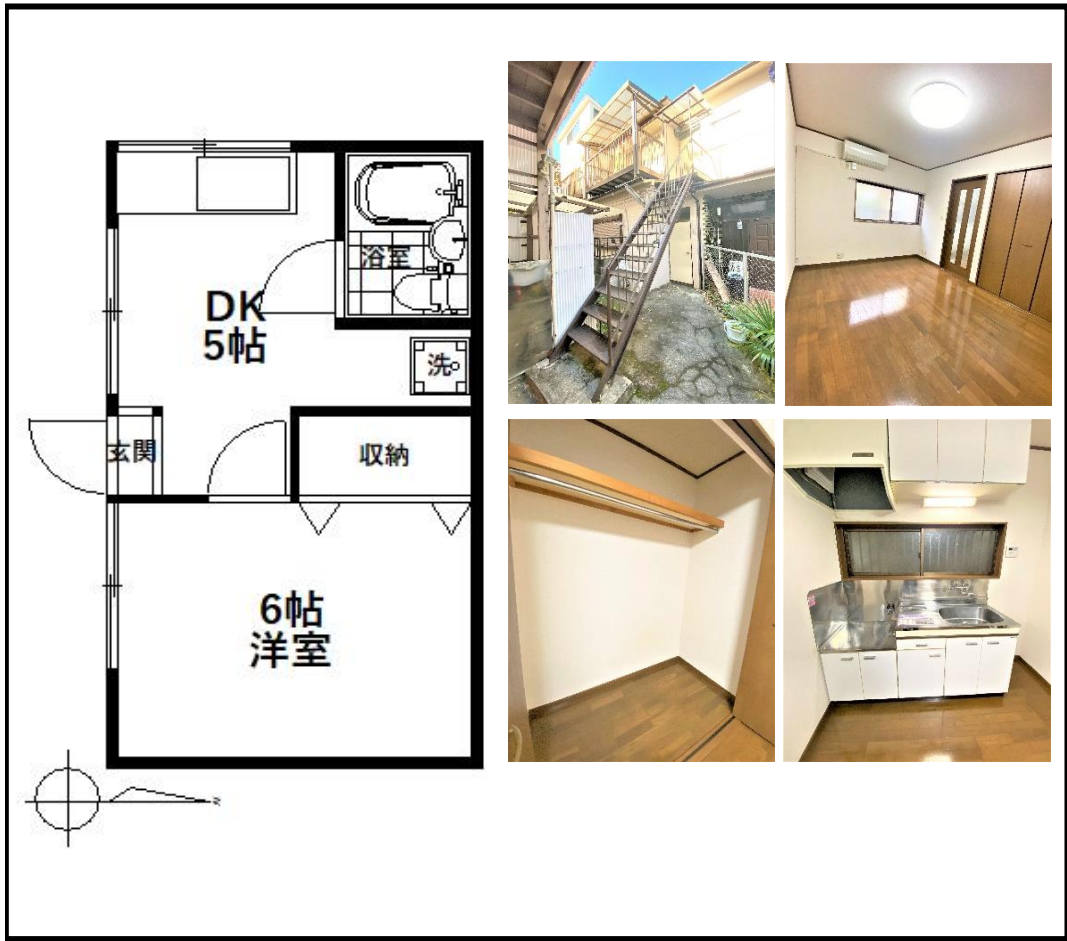

ピタット安心24
 24時間緊急対応サポート
 お電話1本でかけつけます！
 ピタットハウスの安心のサポート
 会費16,500円(税込)/2年間

所在地	東京都杉並区阿佐ヶ谷北5-45-37		
交通	JR総武・中央線	阿佐ヶ谷駅	徒歩 12分
交通	西武新宿線	鷲ノ宮駅	徒歩 15分

家賃	賃料	¥64,000	管理費	¥4,000
	敷金	1ヶ月	礼金	1ヶ月
	その他費用	※水道代：3,000円/月		
	更新料	新賃料1ヶ月		
建物	建物名	サニネス阿佐ヶ谷A 102号室		
	所在階	2階建 1階部分	間取り	1DK
	間取内訳	DK 5.0帖	洋室 6.0帖	
	使用部分面積	約 23.3 m ²		
	構造	木造		
	築年数	1965年08月	契約年数	2年 【普通借家】
現況	<input checked="" type="checkbox"/> 空室 <input type="checkbox"/> 空き予定 (月 日)			
駐輪場	<input checked="" type="checkbox"/> 有 円/月 <input type="checkbox"/> 無	駐車場	<input type="checkbox"/> 有 (円/月) <input checked="" type="checkbox"/> 無	
		バイク置き場	<input checked="" type="checkbox"/> 有 (3,960~5,500 円/月) <input type="checkbox"/> 無	
保険	必須： ¥20,000 / 2年毎			
保証会社	必須： ジェイリース(株)【契約時、月額総賃料50%】更新時:10000円/年			
その他費用(必須)	鍵交換代： ¥22,000 (税込) <input type="checkbox"/> ユーナインキー <input checked="" type="checkbox"/> ディンプルキー 書類作成費： ¥2,200 (税込) ピタット安心24 ¥16,500 (税込)/2年			
設備	コンロ <input checked="" type="checkbox"/> ガス <input type="checkbox"/> IH 1口 / 2口 / 3口 ・ (無) <input type="checkbox"/> バストイレ別 <input checked="" type="checkbox"/> 洗濯機置場 (室内 / 室外 / 無し) <input type="checkbox"/> 独立洗面台 <input checked="" type="checkbox"/> ウォッシュレット <input checked="" type="checkbox"/> エアコン <input checked="" type="checkbox"/> 収納 <input checked="" type="checkbox"/> シャッター・雨戸 <input type="checkbox"/> オートロック <input type="checkbox"/> TVモニターフォン <input type="checkbox"/> 宅配ボックス <input checked="" type="checkbox"/> フローリング <input type="checkbox"/> エレベーター <input checked="" type="checkbox"/> 敷地内ゴミ捨て場 <input type="checkbox"/> BS <input type="checkbox"/> CS <input type="checkbox"/> CATV <input type="checkbox"/> その他 ()			
ライフライン	電気(個別/割当/無し) ガス(都市/プロパン/無し) 水道(個別/割当/無し)			

【申込時必要書類：入居申込書(当社書式)・身分証明書 ※追加書類の提出を求める場合もございます】

東京都知事(7)第63222号
 ピタットハウス野方店
 株式会社K I K・トータルホームズ

ピタットハウス
 New Life Station by SIZURIS

◎空室確認・図面取得・申込書は当社HPよりダウンロードできます⇒<http://www.k-i-k.co.jp/>

TEL: 03-3338-5555
 FAX: 03-3338-5556
 Email: info@k-i-k.co.jp
 営業時間：10:00~19:00
 (第1・3火曜日、毎週水曜日除く)

掲載	広告費
可・不可	50%
取引態様	
媒介	

報酬形態：負担割合(借主)100%,(客付)100%